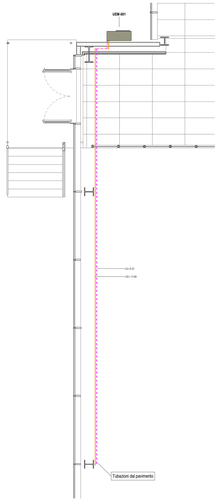

Stralcio quota +5,60 m

Scala 1 : 50

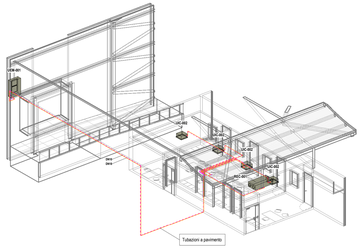

Vista 3D

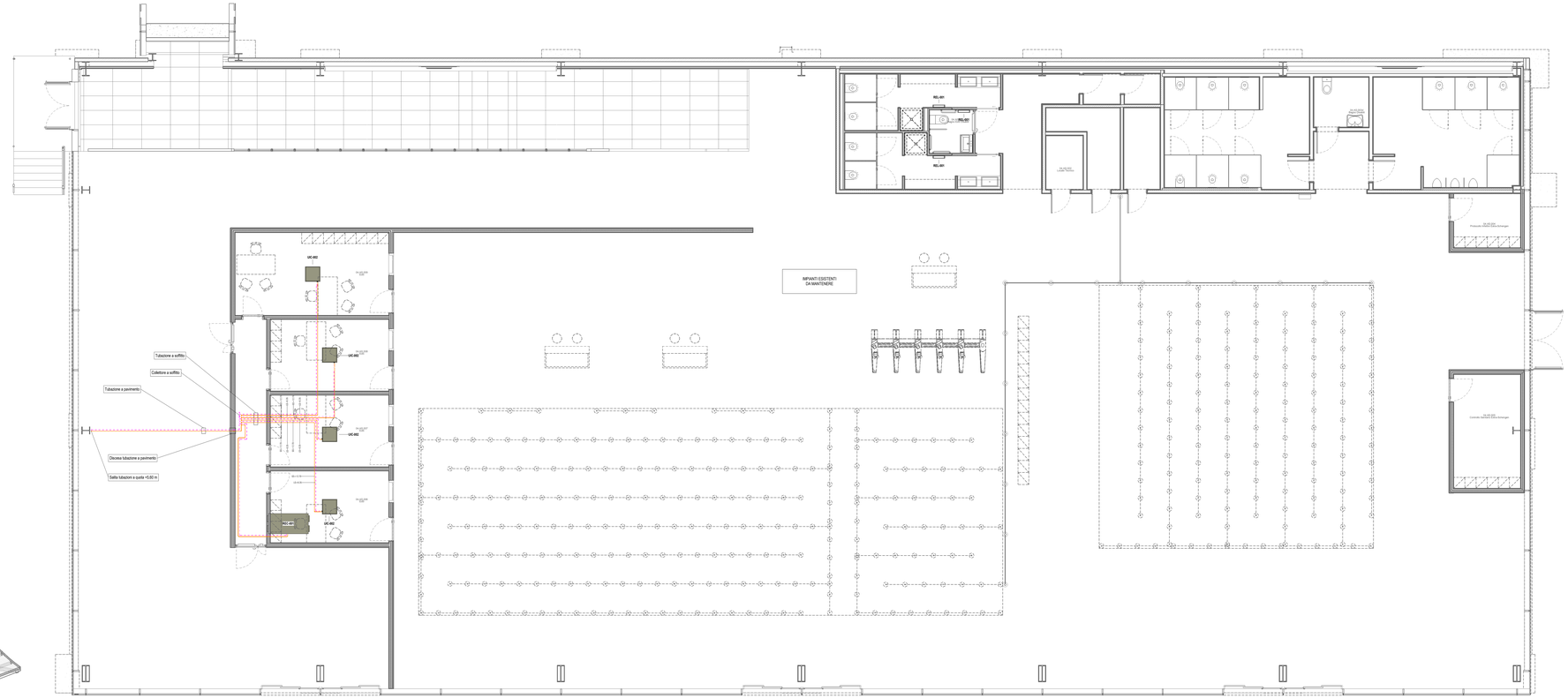

Pianta piano terra - Impianto di illuminazione

Scala 1 : 50

LEGENDA

REC-001	RECUPERATORE DI CALORE CON SCAMBIATORE DI CALORE TOTALE ARIA-ARIA A FLUSSI INCROCIATI - Portata aria mandata: 500 mc/h (100 Pa) - Efficienza massima recuperatore: 69% - Potenza termica recuperata: 3,5 kW - potenza frigorifera massima: 2,5 kW - Potenza elettrica assorbita massima: 270 W - Dimensioni (alttezza): 1.784x567x632 mm - Peso: 100 kg Coerente con DAIKIN Modello: VKM500BM o equivalente
UEM-001	UNITÀ MONOSPLIT AD ESPANSIONE DIRETTA A POMPA DI CALORE - Potenza frigorifera: 14,0 kW - Potenza termica: 16,0 kW - EER: 6,52 - Assorbimento elettrico massimo: 2,15 kW - Livello di pressione sonora: 51 dBA - Alimentazione elettrica: 230V/50Hz - Diametro attacchi: L2/4-D2 mm; Gas=15,9 mm - Refrigerante: R-410A - Dimensioni (alttezza): 930x1.345x320 mm - Peso: 100 kg Coerente con DAIKIN Modello: RXY50-DTY6 o equivalente
UIC-002	VENTILECONVETTORE DA SOFFITTO CON DIFFUSORE 4 VIE (IMPIANTO SPLIT) - Portata aria ventilatore: 450 mc/h - Potenza termica: 2,30 kW - Portata aria ventilatore: 450 mc/h - Potenza frigorifera sensibile: 1,80 kW - Livello di pressione sonora: 29,5 dBA - Alimentazione elettrica: 230V/50Hz - Diametro attacchi: L2/4-D5 mm; Gas=12,7 mm - Refrigerante: R-410A - Dimensioni (alttezza): 575x950x575 mm - Peso: 19,5 kg Completo di: - Pompa di scarico condensa - Centralina di comando a parete Coerente con DAIKIN Modello: FXZQ-20A o equivalente
GS	TUBAZIONE ESPANSIONE DIRETTA - GAS
LQ	TUBAZIONE ESPANSIONE DIRETTA - LIQUIDO
REL-001	RADIATORE ELETTRICO

ENAC

Ente Nazionale per l'Aviazione Civile

AEROPORTO CIVILE DI LAMEZIA TERME (CZ)

SACAL

LOTTO L1 - Sviluppo aerostazione passeggeri
CUP: H84G22000030009
LOTTO L2 - Interventi per la security e la digitalizzazione
CUP: H89G22000390002
LOTTO L6 - Potenziamento delle reti di sottoservizi e impianti tecnologici
CUP: H84G22000060009

PROGETTO ESECUTIVO

LOTTO L1

IMPIANTI TERMOMECCANICI - STATO DI PROGETTO
Avancorpo - Pianta piano terra - Impianto a espansione diretta

GRUPPO DI PROGETTAZIONE
Raggruppamento Temporaneo di Professionisti

AERTEC
Direttore tecnico ing. Aurelio/Carlos Remiguel Lopez
Responsabile esterno di Integrazione
ing. Pedro Tone Calderón

FS DIGITAL
Direttore Tecnico e Responsabile integrazione prestazioni specialistiche ing. Filippo Bulzis
Geologo dott. Emanuele Fresa
Responsabile Sicurezza in fase di esercizio Cacciatori
Project Manager ing. Emanuele Parrino
CSP arch. Claudia Forani

VALLE 3.0
Direttore tecnico arch. Emanuele Valle
Progettazione architettonica
arch. Maria Carmela Valle
arch. Leonardo Devamauro

STP ENGINEERING
Direttore Tecnico ing. Clemente Pertetti
Progettazione Specialistica Impianti
ing. Marco Bergami
ing. Luca Pertetti
ing. Enrico Sacchinelli

incide
Direttore tecnico e progettazione strutturale
ing. Gianluca Iodiario
Coordinatore progettazione strutture
ing. Stefano Pugliese

CODICE ELABORATO								REVISIONE			
Fase	Lotto	Ambito	Disciplina	Tipo	Numero	Rev	Scala	Id.	Data	Descrizione	
E	L1	04	MEC	PI	02	A	Come indicato	0	15/05/2026	EMISSIONE	
NOME FILE:								REDAZIONE:		A. Rodari	ETS

Visto del Committente: **Società Aeroportuale Calabrese S.p.A.**

INTERVENTO FACENTE PARTE DEL	IL RESPONSABILE DEL PROCEDIMENTO:	IL POST HOLDER DI AREA:
Contratto Misto/Appalto di Esecuzione "CIG 1014.00""	ing. Ferdinando Saracco	OPERATIONAL SERVICES MANAGER Enrico Rarilla PASSENGER EXPERIENCE MANAGER Sabrina Millesi PH PROGETTAZIONE Ferdinando Saracco

Approvazione **ENAC:**